

Autorizado

\_\_/\_\_/\_\_

Autorizado

\_\_/\_\_/\_\_

Autorizado

\_\_/\_\_/\_\_

DGE

N.º Contribuinte: 600084809

Código: 2641

Pedido de Autorização de Pagamento

Número 1000001425 de 27.10.2023

Pag. 1 / 4

Data: 27.10.2023

Estado do PAP: Solicitação de aprovação

Unidade monetária: EURO

Pagamento através de: Tesouraria

			Chave Orçamental										Notas	Pagamentos	
Pos	NºDoc.Ref.	Descrição	NºDoc.	Org.Legal	Org.Int	Func	F.F.	Prog/Med.	Proj-Sub	Prj/Act.	Cl.Econ.	Faturas	Retenções	Crédito	Líquidos
9000075200		Susana Maria Morais da Silva													
001	1691/BI/MAR/SS/K	DSPE-ERTE/677/23/DESL.	1600001098	11.0.02.04.00	2641001	098	482	012/015	-/171		0102040000	56,55	0,00	0,00	56,55
002	1691/BI/MAR/SS/K	DSPE-ERTE/677/23/DESL.	1600001098	11.0.02.04.00	2641001	098	482	012/015	-/171		0202130000	52,02	0,00	0,00	52,02
Subtotal por Fornecedor (com IVA)												108,57	0,00	0,00	108,57
TOTAL												108,57	0,00	0,00	108,57

<b>DGE</b> <b>N.º Contribuinte:</b> 600084809 <b>Código:</b> 2641	<b>Pedido de Autorização de Pagamento</b> <b>Número</b> 1000001425 de 27.10.2023	<b>Pag. 2 / 4</b> <b>Data:</b> 27.10.2023
---	---	--

**Total por Classificação Económica**

0102040000	56,55
0202130000	52,02

**Totais Parciais**

Total da Classificação Económica	108,57
Total de Faturas	108,57
Total de Retenções	0,00
Total de Notas de Crédito	0,00
Total de Pagamentos Líquidos	108,57

**DGE**  
**N.º Contribuinte:** 600084809  
**Código:** 2641

**Pedido de Autorização de Pagamento**  
**Número** 1000001425 de 27.10.2023

**Pag. 3 / 4**  
**Data:** 27.10.2023

**RESUMO DO PEDIDO DE AUTORIZAÇÃO DE PAGAMENTO**

<i><b>Tipo Orç.</b></i>	<i><b>Org. Legal</b></i>	<i><b>Org. Interna</b></i>	<i><b>Class. Funcional</b></i>	<i><b>Fonte Financ.</b></i>	<i><b>Programa/ Medida</b></i>	<i><b>Projecto-SubPrj/ Actividade</b></i>	<i><b>Classif. Económ.</b></i>	<i><b>Total Faturas</b></i>	<i><b>Retenções</b></i>	<i><b>Total Notas de Crédito</b></i>	<i><b>Total Pagam. Líquidos</b></i>	<i><b>IBAN de Origem</b></i>
Func	11.0.02.04.00	2641001	098	482	012/015	-/171	0102040000	56,55	0,00	0,00	56,55	
Func	11.0.02.04.00	2641001	098	482	012/015	-/171	0202130000	52,02	0,00	0,00	52,02	
<b>Total Orgânica Legal 11.0.02.04.00</b>								<b>108,57</b>	<b>0,00</b>	<b>0,00</b>	<b>108,57</b>	

DGE

N.º Contribuinte: 600084809

Código: 2641

Pedido de Autorização de Pagamento

Número 1000001425 de 27.10.2023

Pag. 4 / 4

Data: 27.10.2023

## DADOS DOS FORNECEDORES E REPRESENTANTES

Número do Fornecedor	Nomenclatura Contabilística	NIF	IBAN/DUC	Valor Líquido de Pagamento
9000075200	Susana Maria Morais da Silva	202372600	PT50003506510050204600073	108,57

Importa a Autorização Número 1000001425 de 27.10.2023 no montante de Cento e oito euros e cinquenta e sete cêntimos ( 108,57 €).

Responsável da Contabilidade

\_\_\_\_/\_\_\_\_/\_\_\_\_

\_\_\_\_\_

Conferido em

\_\_\_\_/\_\_\_\_/\_\_\_\_

\_\_\_\_\_

Director de Serviços Financeiros

\_\_\_\_/\_\_\_\_/\_\_\_\_

\_\_\_\_\_

a) Escola Secundária Dr. Joaquim Gomes Ferreira Alves

**Nome** Susana Maria Morais da Silva

**NIF 202372600**

**Categoría Docente Contratada**

**Índice** PESSOAL DOCENTE - Superior Índice 151

Escalão Índice 167

Ano 2023

Mês março

[illegible]

AJUDAS DE CUSTO			
	DIAS....100%.....	89,35 €	
1	DIAS....70%.....	62,55 €	62,55
	DIAS....40%.....	35,74 €	
	DIAS....20%.....	17,87 €	
			SOMA
1	DIAS...S.R.....	6,00 €	62,55
		A RECEBER	6,00
			56,55

Ajudas de custo	56,55			<b>TRANSPORTES</b>
Transportes	52,02 €	Km/€	0,11	4,62 €
<b>TOTAL</b>	<b>108,57 €</b>	Km/€	0,36	
			SOMA	52,02 €

■ células protegidas e de preenchimento pela DGE

a) Organismo onde exerce funções  
b) Pagas pelo funcionário, conforme documentos anexos (Ex. Recibos de Portagens e Táxis)

STANDARD TICKET  
GELDIG VOOR EEN REIS  
HEEN-EN-TERUG  
2e klas  
Van : ZONE LEUVEN  
Naar : ZONE BRUXELLES  
Op : 02/03/2023

02/03/2023 08:58

85057041627

LEUVEN

000

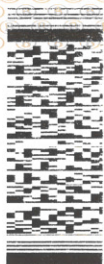

Standaardtarief  
De Vervoersvoorwaarden van NMBS zijn van toepassing.  
Info op nmbs.be  
lets verdacht? Bel het noodnummer 0800/30230

12.20 EUR

Contactless  
Modo de leitura: CHIP

DANK U EN TOT ZIENS

1 product(en)  
02/03/2023 08:58  
Vervoersvoorwaarden van de NMBS zijn van toepassing.  
Info in onze stations of op [www.nmbs.be](http://www.nmbs.be).

DANK U EN TOT ZIENS

STANDARD TICKET  
GELDIG VOOR EEN REIS  
ENKEL  
2e klas  
Van : BRUSSELS AIRPORT-ZAVENTEM  
Naar : ZONE LEUVEN  
Op : 01/03/2023

01/03/2023 17:30

85057041627

BRUSSELS AIRPORT-ZAVENTEM

000

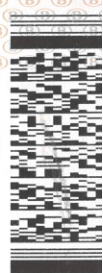

BRUSSELS AIRPORT SUPPLEMENT inbegrepen.

Standaardtarief  
De Vervoersvoorwaarden van NMBS zijn van toepassing.  
Info op nmbs.be  
lets verdacht? Bel het noodnummer 0800/30230

10.60 EUR

Contactless  
Modo de leitura: CHIP

DANK U EN TOT ZIENS

01/03/2023 17:32  
Vervoersvoorwaarden van de NMBS zijn van toepassing.  
Info in onze stations of op [www.nmbs.be](http://www.nmbs.be).

DANK U EN TOT ZIENS

Contactless  
Modo de leitura: CHIP  
DANK U EN TOT ZIENS  
1 product(en)  
04/03/2023 12:23  
Vervoersvoorwaarden van de NMBS zijn van toepassing.  
Info in onze stations of op [www.nmbs.be](http://www.nmbs.be).

Standaardtarief  
De Vervoersvoorwaarden van NMBS zijn van toepassing.  
Info op nmbs.be  
lets verdacht? Bel het noodnummer 0800/30230

6.10 EUR

Op : 04/03/2023

Van : ZONE LEUVEN  
Naar : ZONE BRUSSEL

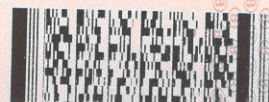

fibco.com

Thank you for choosing fibco.com  
Ticket sold by Felipe

Voucher Price: 15.50 EUR  
Handling Fee: 3 EUR  
Total Price: 18.50 EUR (Voucher Price outward +  
Handling Fee)

From: BRUSSELS - Gare du Midi Zuidstation (Rue d  
e France)

terminal 1 building)

Ticket ID: 21938237



Valid from 04/03/2023 00:00 to 05/03/2023 04:00.  
The ticket is only valid for one trip within val  
idity. The ticket is non-changeable and non-refu  
ndable. Keep your ticket with you during the who  
le journey. Only valid in combination with a fli  
ght ticket from/to Charleroi Airport.

This is your voucher and receipt.

Printed on 04 March 2023, 13:21

\*\*handling fee is paid once by 1 adult (for a re  
turn trip is not applied)